WMF 1500 S+

UNVERGLEICHLICHE KAFFEEVIELFALT,
GLEICHBLEIBENDE QUALITÄT GARANTIERT.

Inhalt

4
WMF 1500 S+

6
Features & Innovationen

20
Technische Daten

22
Kundenservice

24
Zusatzgeräte

26
WMF PhotoSimu App

28
Kontaktdaten

WMF 1500 S+

UNVERGLEICHLICHE KAFFEEVIELFALT, GLEICHBLEIBENDE QUALITÄT GARANTIERT.

„Ich brauche eine Kaffeemaschine, die zuverlässig konstant exzellenten Kaffee zubereitet, und gleichzeitig möchte ich den Wunsch meiner Kunden nach Vielfalt erfüllen. Die WMF 1500 S+ erfüllt all diese Anforderungen perfekt. Sie ist die richtige Lösung in puncto Vielfalt für meinen Betrieb."

Die WMF 1500 S+ ist für kleine und mittlere Kaffeebetriebe konzipiert und so gut wie jeder Situation gewachsen. Sie vereint beeindruckende Vielseitigkeit und hohe Performance mit der Qualität und Zuverlässigkeit, die Sie von WMF erwarten. Die Kaffeemaschine wird für den Einsatz bei einem durchschnittlichen täglichen Leistungsbedarf von 180 Tassen empfohlen. Ihr anpassbares 10 Zoll Farb-Touch-Display ist ansprechend und bietet mit seiner vielfältigen Auswahl an Kaffeespezialitäten etwas für jeden Geschmack. Mit den beiden Mühlen können Sie zwei verschiedene Sorten frisch gemahlener Kaffeebohnen anbieten. Darüber hinaus garantiert der Dynamic Coffee Assist höchste Qualität für alle Espresso-basierten Getränke und stellt Kaffeemehlmenge und Mahlgrad automatisch nach, um sicherzustellen, dass jede Tasse so gut schmeckt wie die erste. Und das ist noch nicht alles. Dank der einzigartigen optionalen WMF Technologie Fresh Filtered Coffee können Sie selbst höchste Ansprüche von Filterkaffee-Enthusiasten erfüllen – und das mit nur einer kompakten Maschine. Dazu kommt die Auswahl an drei verschiedenen Milchsystemen und die Möglichkeit, eine Sirupstation anzuschließen, und schon können Sie ganz nach Wunsch Ihre ideale Konfiguration zusammenstellen und Ihren Kunden die Vielfalt bieten, die sie wünschen.

Features & Innovationen

FÜR WMF KUNDEN
IST DIE ZUKUNFT BEREITS STANDARD.

Die WMF 1500 S+ vereint zuverlässige Performance mit intuitiver Bedienung und bietet trotz ihrer schlanken Maße eine ganze Reihe vielseitiger und fortschrittlicher Funktionen. Darüber hinaus kann sie nicht nur auf Ihre Bedürfnisse zugeschnitten werden, sondern auch die Präferenzen Ihrer Kunden erfüllen.

Die WMF 1500 S+ ist die vielseitige Lösung für die Zubereitung erstklassiger Kaffeespezialitäten. Sie kombiniert die hohe Qualität und dauerhafte Zuverlässigkeit, die Sie von WMF erwarten, mit der Flexibilität, die Sie wünschen, und der Vielfalt, die Ihre Kunden so schätzen. Dank ihrer Bedienfreundlichkeit garantiert sie sowohl im Kellner- als auch SB-Betrieb höchste Effizienz. Dazu kommen die Vorteile der innovativen digitalen Konnektivität – und schon haben Sie alles, was Sie brauchen, um Ihren Kaffeebetrieb über viele Jahre hinweg auszubauen und weiterzuentwickeln.

Performance

VOLLENDETES KAFFEEVERGNÜGEN

PROFESSIONELLER BRÜHER

Der professionelle Brüher ist „made in Germany" und besteht aus einem strapazierfähigen High-Tech-Polymer, der beste Performance und Zuverlässigkeit über eine lange Lebensdauer hinweg garantiert. Er hat ein Fassungsvermögen von 15 g und ist zur einfachen Reinigung und Wartung entnehmbar.

BIS ZU 2 KAFFEEMÜHLEN

Es können zwei verschiedene Mühlen verwendet werden, was die Zubereitung verschiedenster Rezepturen ermöglicht. So können Sie Ihren Kunden eine umfangreiche Auswahl an erstklassigen Kaffeespezialitäten bieten. Diese langlebigen Hochleistungsmühlen sind robust, schnell und leise und werden elektronisch gesteuert und feinjustiert.

LEISTUNG

Die WMF 1500 S+ wird für Betriebe mit einem durchschnittlichen täglichen Leistungsbedarf von 180 Tassen empfohlen. Sie ist in der Lage, die Wünsche Ihrer Kunden schnell zu erfüllen und auf Knopfdruck eine Vielzahl erstklassiger Kaffeespezialitäten zuzubereiten.

ECO MODE

Profitieren Sie von den Eco Mode Einstellungen und reduzieren Sie den Energieverbrauch während Zeiten mit geringer Auslastung.

Vielseitigkeit

UNSERE INNOVATIONEN, FÜR SIE KREIERT

FLEXIBLE BOHNENBEHÄLTER-KONFIGURATION

Mit den bis zu drei Produktbehältern der WMF 1500 S+ können Sie bis zu zwei Sorten Kaffeebohnen, Schokoladenpulver oder Twin-Toppings verwenden. Die Maschinen bieten zudem die Möglichkeit, den Handeinwurf für Kaffeemehl zu verwenden, etwa zur Zubereitung von entkoffeiniertem Kaffee. Der linke und rechte Bohnenbehälter haben ein Fassungsvermögen von je 1100 g Bohnen und der mittlere Behälter von 700 g. Der Pulverbehälter fasst bis zu 2000 g Pulver. Für einen rundum harmonischen Gesamteindruck verfügen die Produktbehälter über ein einheitliches Erscheinungsbild. Außerdem ist jeder Behälter mit einem abschließbaren Deckel ausgestattet. Darüber hinaus sind die Behälter abnehmbar und spülmaschinengeeignet für eine einfache Reinigung.

GETRÄNKEVIELFALT

Mit dem interaktiven 10 Zoll Farb-Touch-Display der WMF 1500 S+ können Sie in der Basisansicht bis zu 40 verschiedene Getränke hinterlegen. Die Ausgabe in Einzel- oder Doppeltassen ist möglich und zahlreiche Getränkeparameter können vom Anwender vorab einprogrammiert oder eingestellt werden. Mehr Flexibilität geht nicht.

WASSERVERSORGUNG

Die WMF 1500 S+ kann entweder mit einem internen Wassertank verwendet oder an einen Festwasseranschluss angeschlossen werden. Dies ermöglicht eine flexible Positionierung und Anpassung der Maschine je nach den Umgebungsanforderungen.

CHOC MIXER

Der Choc Mixer begeistert durch einfachste Handhabung und Wartung und ermöglicht somit die Zubereitung köstlicher Schokoladenspezialitäten mit minimalem Aufwand. Dank seines magnetischen Verschlusses ist das korrekte Einsetzen des Mixerbechers garantiert. Ein integrierter Sensor überwacht zudem den perfekten Sitz des Mixerrads, um den Mixer vor Schäden zu schützen.

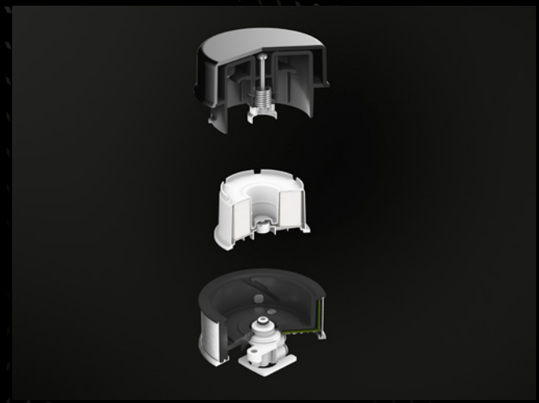

FRESH FILTERED COFFEE

Mit der innovativen Option Fresh Filtered Coffee können Sie mit einer einzigen Maschine sowohl gefilterten Kaffee als auch eine breite Auswahl von Kaffeespezialitäten zubereiten. Dies bietet höchste Vielfalt bei minimalem Platzbedarf. Jede Tasse köstlichen gefilterten Kaffees wird frisch mit einer konstanten Temperatur, Kaffeemenge und einem gleichmäßigen Aroma gebrüht. Dies garantiert eine stets gleichbleibend hohe Qualität. Und da jede Tasse auf Bestellung zubereitet wird, wird nichts verschwendet!

SIRUPSTATION

Die optionale WMF Sirupstation bietet noch mehr Vielfalt und sorgt in jeder Getränkekarte für ein außergewöhnliches Geschmackserlebnis. Es können bis zu vier verschiedene Sirupsorten in drei verschiedenen Dosiermengen verwendet werden. So können Sie zusätzliche aufregende Geschmacksrichtungen kreieren. Die Spezialitäten können mit wenigen Handgriffen als Standardgetränke im Display hinterlegt und mit über 20 verschiedenen Icons gekennzeichnet werden.

MILCHSYSTEME

Die WMF 1500 S+ ist mit drei verschiedenen Milchsystemen erhältlich. Basic Milk dient der Zubereitung von klassischen Kaffeegetränken mit Heißmilch und Heißmilchschaum, wie Cappuccino, Latte Macchiato und Milchkaffee. Easy Milk gibt automatisch sowohl Kaltmilch als auch Heißmilch oder Heißmilchschaum aus. So können Sie auch kalte Milchmixgetränke anbieten. Das Dynamic Milk System bietet sogar noch mehr Möglichkeiten – vier verschiedene Heißmilchschaum-Konsistenzen und drei Variationen von Kaltmilchschaum sowie heiße und kalte Milch können vollautomatisch zubereitet werden.

Qualität

FÜR KONSISTENTE PERFEKTION ENTWICKELT

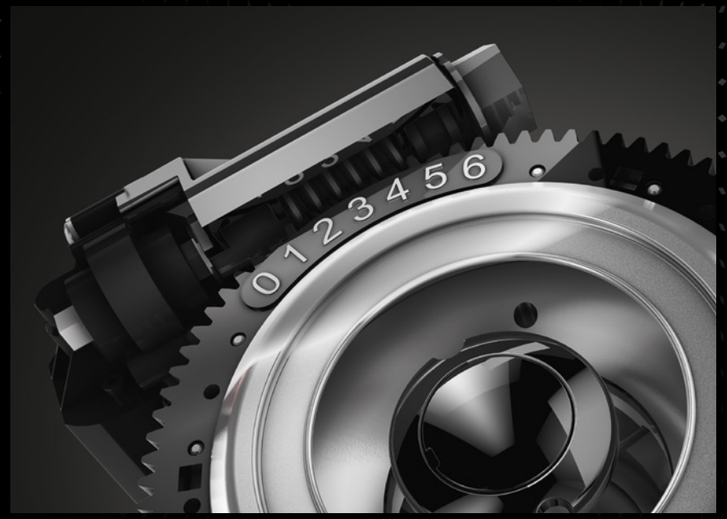

DYNAMIC COFFEE ASSIST

Der Dynamic Coffee Assist garantiert permanent die höchste Qualität aller Espresso-basierten Kaffeespezialitäten der WMF 1500 S+. Nach Einstellung der Getränkequalität überwacht dieses einzigartige System den Brühfluss kontinuierlich und stellt im Bedarfsfall Mahlgrad und Mahlmenge automatisch nach. So bleiben Brühzeit, Extraktion und Wareneinsatz stabil und Sie können sicher sein, Ihren Kunden jederzeit konstante Kaffeequalität auf höchstem Niveau zu bieten.

DYNAMIC MILK ASSIST

Der innovative Dynamic Milk Assist sorgt für eine gleichbleibend hohe Qualität aller Milchgetränke. Mithilfe modernster Sensoren überwacht er fortlaufend die Temperatur im Kühler und den Milchfluss in der Maschine. Auf Basis dieser Werte wird z. B. die Pumpengeschwindigkeit geregelt, um den perfekten Milchschaum in der vorab ausgewählten Konsistenz zu kreieren. Darüber hinaus kann der Dynamik Milk Assist auch den Leerstand der Milch, selbst bei Bag-in-Box-Systemen, erkennen.

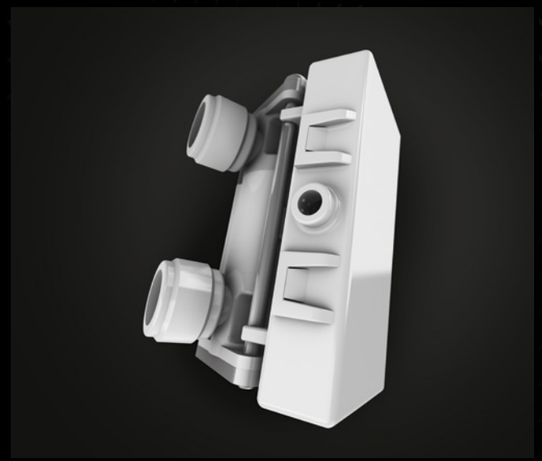

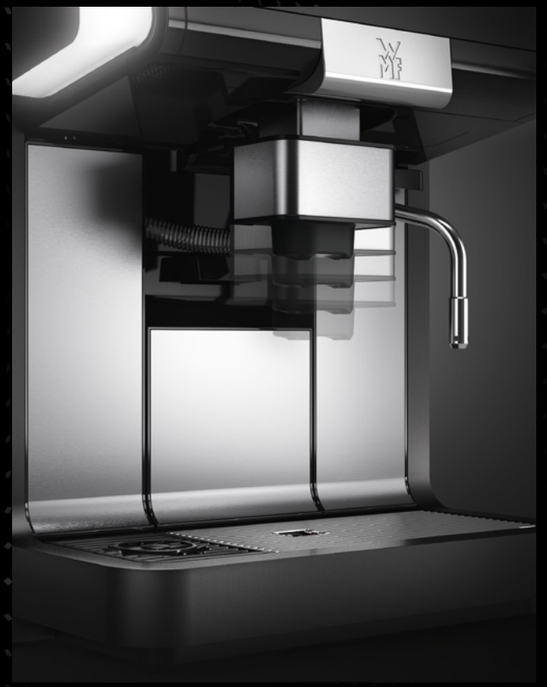

AUTOMATISCH HÖHENEIN-STELLBARER AUSLAUF

Für jedes ausgewählte Getränk stellt sich die Höhe des Auslaufs der WMF 1500 S+ auf jede im Rezept hinterlegte Vorgabe automatisch ein. So bleibt die Getränketemperatur perfekt und unschöne Milchspritzer am Gehäuse sind passé. Dieses Feature ist optional für Maschinen mit Dynamic Milk erhältlich.

BASIC STEAM SYSTEM

In Verbindung mit einem der WMF Milchsysteme können mit dem Basic Steam System Heißmilch und Heißmilchschaum zubereitet werden. Es kann auch zum schnellen und einfachen Erhitzen von Getränken wie Glühwein und heißer Schokolade verwendet werden.

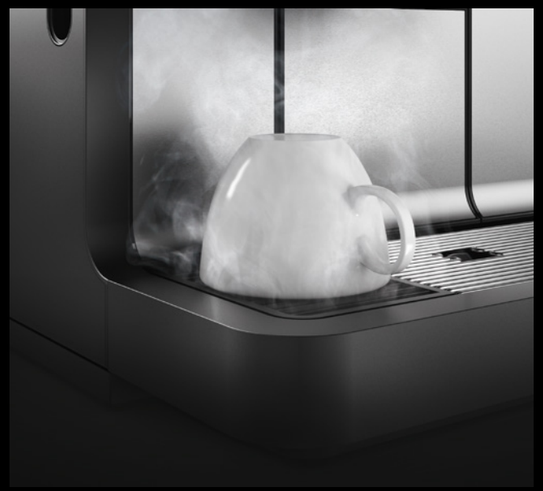

STEAM JET

Der praktische SteamJet bringt mit WMF Technologie jede Tasse sekundenschnell auf Temperatur. So hat nicht nur jedes Getränk die ideale Temperatur, sondern es bleibt auch länger heiß – für echten Kaffeegenuss.

Anwenderfreundlichkeit

ALLE FUNKTIONEN MIT EINEM EINZIGEN TOUCH

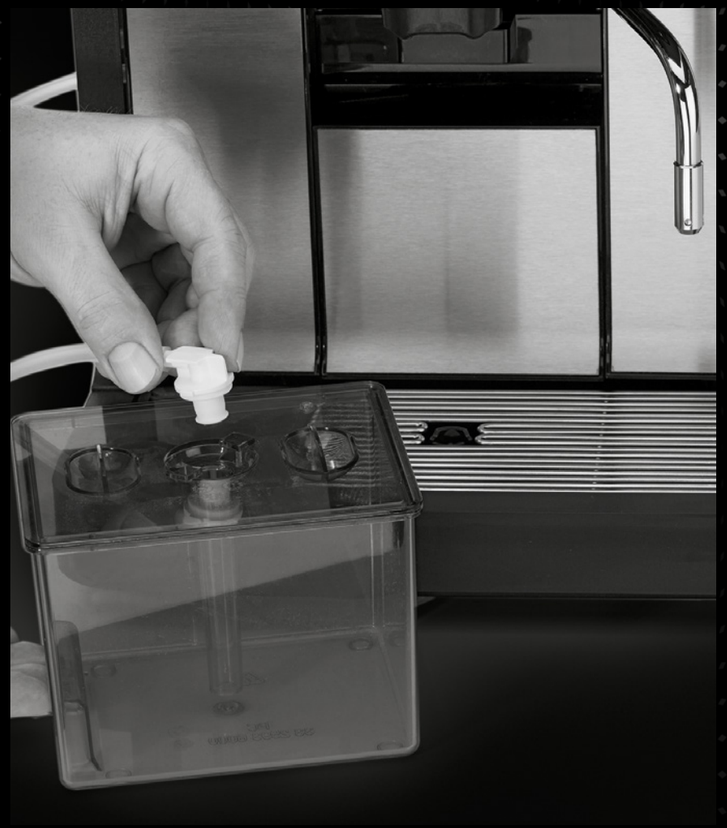

REINIGUNGSSYSTEME

Alle automatisierten, HACCP-konformen Reinigungssysteme von WMF sind für optimale Effizienz und Bedienfreundlichkeit ausgelegt, indem sie den Wartungsprozess vereinfachen und die Kosten reduzieren. Mit Clean in Place gibt die Maschine Wasser in eine Box mit einer Reinigungstablette ab und reinigt und spült sich selbst automatisch mit heißem Wasser und Dampf. Easy Clean funktioniert ähnlich, allerdings muss hier der Schäumerkopf einmal wöchentlich manuell gereinigt werden. Beim Plug&Clean System wird der Adapter aus dem Milchbehälter gelöst und an die Maschine angeschlossen. Das automatische Programm reinigt das gesamte Milchsystem mit heißem Wasser und Dampf. Der Schäumerkopf muss einmal wöchentlich manuell gereinigt werden. Beim Basic Clean System muss die Kaffeemaschine mit einem Flüssigreiniger manuell gereinigt und anschließend mit Frischwasser gespült werden. Der Auslauf muss ebenfalls einmal täglich manuell gereinigt und in Reinigungsflüssigkeit eingelegt werden.

VORAUSWAHL DER GETRÄNKEBESTELLUNG

Um Zeit und Aufwand zu sparen, bietet das Display eine Option zur Vorauswahl mehrerer Getränke in einer einzigen Bestellung. Diese Getränke werden dann automatisch nacheinander zubereitet.

10 ZOLL FARB-TOUCH-DISPLAY

Die WMF 1500 S+ verfügt über ein ansprechendes, interaktives 10 Zoll Farb-Touch-Display mit echten Produktabbildungen und individuellen Farbschemas. Die Navigation erfolgt sowohl beim Kellner- als auch beim SB-Betrieb intuitiv durch vertraute Touch- und Wischgesten. Das Display ist ideal zur Darstellung von Nährstoffangaben und kann zudem zum Abspielen von Videos verwendet werden, etwa zur Bewerbung von Sonderaktionen zu bestimmten Tageszeiten.

SPRACHAUSWAHL

Die Display-Sprache der WMF 1500 S+ kann eingestellt werden, um die Bedienung für jeden Anwender zu erleichtern. Kunden und Mitarbeiter können sogar während des Betriebs ihre eigene Sprache auswählen.

TIMERFUNKTIONEN

Die WMF 1500 S+ lässt sich so einstellen, dass sie sich zu frei wählbaren Uhrzeiten aus- und einschaltet. Ebenso lassen sich so auch einzelne Funktionen und Getränke aktivieren bzw. deaktivieren.

Individualisierbarkeit

IHRE KAFFEEMASCHINE, ABGESTIMMT AUF IHRE BEDÜRFNISSE

BELEUCHTETE SEITENTEILE

Die beleuchtbaren Seitenteile der WMF 1500 S+ verfügen über eine farbige LED-Beleuchtung, die an das Ambiente in Ihrem Betrieb individuell angepasst werden kann. Darüber hinaus blinken die Seitenteile, wenn etwas zu tun ist, z. B. wenn Kaffeebohnen nachgefüllt werden müssen. Dieses simple Feature zieht die Aufmerksamkeit des Bedieners schnell auf sich, selbst von Weitem.

BRANDING

Die WMF 1500 S+ lässt sich an Ihre jeweiligen Anforderungen anpassen. Dazu zählt beispielsweise die Möglichkeit, auf den Displays Ihr eigenes Logo anzeigen zu lassen, Farben und Hintergründe anzupassen oder eigene Getränkebilder hochzuladen.

NÄHRSTOFFANGABEN

Das Display der WMF 1500 S+ eignet sich auch ideal zur Anzeige von Nährstoffangaben über das jeweils zubereitete Getränk, was zur Einhaltung der immer strengeren gesetzlichen Anforderungen extrem nützlich sein kann. Informationen über die verschiedenen Bohnen- und Pulversorten sind bereits in der Maschine hinterlegt, und Daten zu anderen Rezepturen lassen sich bequem importieren.

WERBUNG

Das 10 Zoll Farb-Touch-Display bietet außerdem die Möglichkeit, Ihren Umsatz durch auffällige Werbung oder maßgeschneiderte Sonderaktionen zu steigern. Während die Getränke Ihrer Kunden zubereitet werden, können Sie deren Zeit und Aufmerksamkeit so optimal nutzen.

INDIVIDUELLE GETRÄNKEGRÖSSE

Um Anwendern die Bedienung weiter zu erleichtern, können diese die Füllmenge vor der Getränkeausgabe individuell über einen bedienfreundlichen Touch-Schieberegler anpassen.

PRE SELECT / POST SELECT MODUS

Der Pre Select Modus ist ideal für den Kellnerbereich, da die Mitarbeiter erst Gefäßgröße, Kaffeestärke oder Milchsorte und dann das Getränk auswählen können. Alternativ eignet sich der Post Select Modus perfekt für den SB-Bereich: Der Kunde wählt zuerst das Getränk aus und gibt dann weitere Parameter an.

EINSTELLUNG DER GETRÄNKE-PARAMETER

Die praktischen Small-Medium-Large-(SML-)Funktionen ordnen jedem Getränk ganz einfach unterschiedliche vordefinierte Füllmengen zu.

EINSTELLUNG DES TASTENLAYOUTS

Das Tastenlayout kann durch Hinzufügen und Entfernen von Tasten zu verändert werden. So kann z. B. im SB-Bereich ein einreihiges SB-Layout gewählt werden.

Konnektivität

COFFEE EXCELLENCE MEETS DIGITAL SOLUTIONS

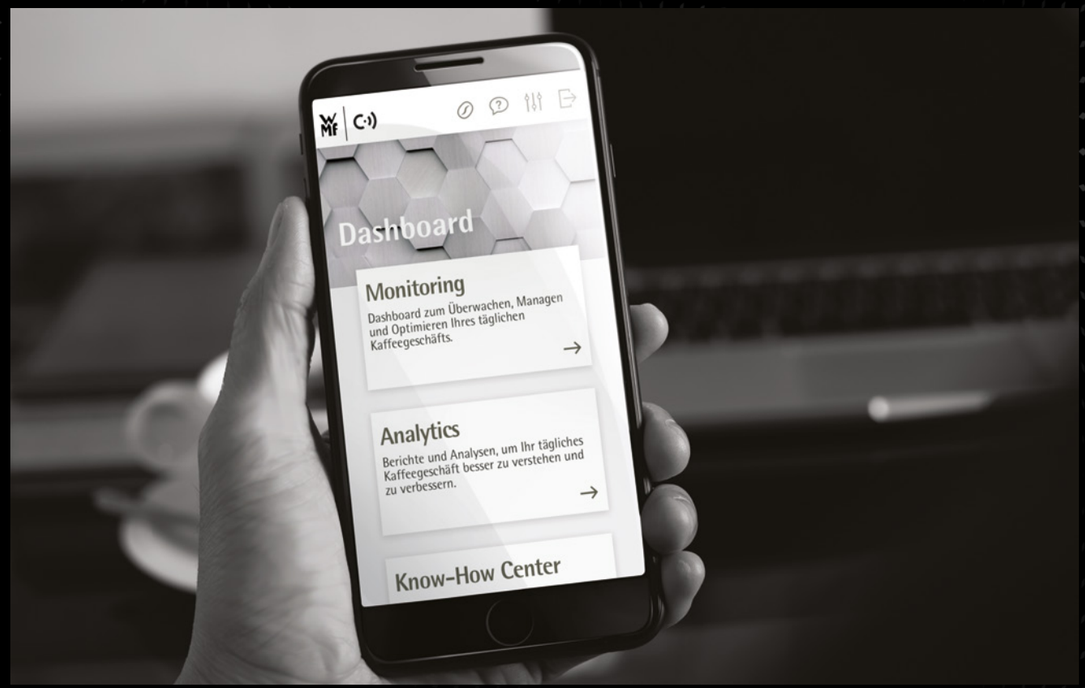

WMF COFFEE CONNECT

WMF CoffeeConnect ist unsere innovative digitale Cloud-Plattform. Es eröffnet Ihnen das volle Potenzial Ihrer WMF 1500 S+ und aller anderen verbundenen Maschinen. Sie haben die Möglichkeit, mithilfe der Maschinen wertvolle Daten zu erheben und das Gerät von jedem beliebigen Standort aus zu bedienen. WMF CoffeeConnect sammelt, analysiert und verarbeitet Informationen zu Umsatz, Betrieb, Verbrauch und Wartung und gibt Ihnen damit die Möglichkeit, Abläufe zu optimieren und Servicekosten zu senken. Und dies ist erst der Anfang. Sie können damit auch von Ihrem Schreibtisch aus Werbung und spezielle Angebote direkt auf das Display der Maschine senden. Die Basisfunktionen von WMF CoffeeConnect stehen Ihnen dabei kostenlos zur Verfügung. Über eine Reihe verschiedener Pakete, die auf Ihre individuellen Bedürfnisse zugeschnitten sind, erhalten Sie zudem Zugriff auf weitere Funktionen für Verwaltung, Betrieb und Leistungskontrolle Ihres Geschäftsbetriebes. Mit den Tailor-Made und Self-Made Analytics Optionen können Sie sich sogar hochmoderne Business-Intelligence-Tools zunutze machen und sich so fundierte Einblicke in Ihr Kaffee-Business verschaffen. Kurzum, WMF CoffeeConnect kann Sie dabei unterstützen, mit dem digitalen Wandel Schritt zu halten und Ihr Geschäft profitabler zu machen.

DATENSICHERHEIT

Wir wissen, dass Ihre Daten entscheidend für den Erfolg Ihres Geschäftsbetriebes sind. Daher erfüllt die Plattform, die wir für WMF CoffeeConnect entwickelt haben, modernste Infrastrukturstandards. Sie ist durch eine mehrschichtige IT-Architektur gegen Cyberangriffe geschützt und bietet End-to-End-Sicherheit. Darüber hinaus haben wir ein hochmodernes Identitäts- und Zugriffsmanagementsystem implementiert, das IoT-Anforderungen unterstützt und Multi-Faktor- sowie rollenbasierten Zugriff auf Daten und Systeme bietet.

HACCP KONFORMITÄT

Wie alle professionellen WMF Kaffeemaschinen unterstützt auch die WMF 1500 S+ mühelos einen HACCP-konformen Betrieb. Beispielsweise stehen Reinigungsprotokolle zum Download zur Verfügung, vollständige Datensicherungen können durchgeführt werden und Softwareupdates sind per USB-Stick möglich.

Technische Daten

ALLE INFORMATIONEN AUF EINEN BLICK

WMF 1500 S+	BASIC MILK	EASY MILK	DYNAMIC MILK
Empfohlene durchschnittliche Tagesleistung*	180 Tassen		
Nennleistung / Netzanschluss	2,75 – 3,5 kW / 220 – 240 V		
Stundenleistung nach DIN 18873-2* Espresso / 2 Espressi Café Crème / 2 Café Crème Cappuccino / 2 Cappuccini	 124 / 194 Tassen 96 / 122 Tassen 124 / 194 Tassen		
Kaltmilchgetränke	-	√	√
Kaltmilchschaumgetränke	-	-	√
Gesamt-Heißwasserleistung / Stunde	143 Tassen		
Energieverlust pro Tag nach DIN 18873-2	1,29 kWh	1,37 kWh	2,10 kWh
Kaffeebohnenbehälter	Links und rechts ca. 1100 g, mittig ca. 700 g		
Choc- oder Topping-Behälter (optional)	Ca. 2000 g		
Außenmaße (Breite / Höhe** / Tiefe)	325 / 716 / 590 mm		
Wasseranschluss	Wassertank (ca. 4,5 l) oder Festwasseranschluss		
Leergewicht (je nach Ausstattung)	32 – 36 kg		
Dauerschalldruckpegel (LpA)***	<70 dB(A)		

Die WMF 1500 S+ ist mit folgenden Milch- und Dampfsystemen erhältlich:

	BASIC MILK	EASY MILK	DYNAMIC MILK
BASIC STEAM	√	√	√

* Die Leistung wurde mit einer Maschine mit Festwasseranschluss ermittelt und ist abhängig von Tassengrößen, Qualitätseinstellungen, Auslauf, Ausstattung und Nennleistung. Grundlage für die empfohlene max. Tagesleistung ist das jeweilige hinterlegte Servicekonzept. Diese Durchschnittswerte dienen jedoch lediglich zu Ihrer Orientierung. Lassen Sie sich von unseren geschulten WMF Mitarbeitern Ihre bedarfsgerechte Kaffeemaschinenlösung zusammenstellen.

** Höhe einschließlich Kaffeebohnenbehälter

*** Der A-bewertete Schalldruckpegel LpA (slow) und LpA (impulse) am Arbeitsplatz des Bedienpersonals liegt in jeder Betriebsart unter 79 dB (A). Ab 5 °dKH (Karbonathärte) muss ein WMF Wasserfilter eingesetzt werden.

Basisversionen	BASISVERSION 1	BASISVERSION 2	BASISVERSION 3
Basic Milk	√	-	-
Easy Milk	-	√	-
Dynamic Milk	-	-	√
Basic Clean (Wassertank)	√	-	-
Plug+Clean (Festwasseranschluss)	√	-	-
Easy Clean	-	√	-
Clean in Place	-	-	√

Konfiguration von Basisversionen 1, 2 und 3:

1 Mühle, SteamJet, Jet Option, Basic Steam, Heißwasserauslauf, LED-Beleuchtung, Dynamic Coffee Assist

Auswählbare Optionen gegen Aufpreis:

2. Mühle, Choc-/Topping-Behälter, Twin-Choc/Twin-Topping, automatisch höheneinstellbarer Auslauf bei Dynmik Milk, FFC, Sirup Konfiguration

Kundenservice

UNSERE EXPERTISE FÜR SIE.

Der Augenblick, in dem eine neue WMF 1500 S+ von der Produktionslinie rollt, bedeutet noch lange nicht das Ende unseres Qualitätsversprechens. Wir entwickeln und fertigen jede Maschine so, dass sie vom ersten Tag an ein Erfolg ist. Unser umfassender, persönlicher Kundenservice stellt sicher, dass jede Maschine zuverlässige Performance und eine konstant hohe Kaffeequalität über eine lange Lebensdauer hinweg erbringt.

WMF stellt hochmoderne professionelle Kaffeemaschinen her und unser Kundenservice sorgt für den wertvollen technischen Support - während der gesamten Betriebslebensdauer. Wir verfügen über die größte unternehmenseigene Serviceorganisation für professionelle Kaffeemaschinen in Europa. Durch regelmäßige Schulungen in den WMF Schulungszentren wird gewährleistet, dass dieses Know-how kontinuierlich an unser gesamtes globales Servicenetzwerk weitergegeben wird. So können Sie sicher sein, dass Ihre Maschine über viele Jahre einwandfrei funktioniert, ausgezeichnete Kaffeequalität liefert und eine hervorragende Rendite erzielen wird.

Installation

Jede WMF Kaffeemaschine wird von einem hochqualifizierten und erfahrenen Servicetechniker installiert, der genau weiß, wie die Maschine an Ihre jeweiligen Umgebungsanforderungen und Ihren Geschmack angepasst werden kann. Das Ergebnis ist die beste Tasse Kaffee für Ihre Kunden - jetzt und in der Zukunft.

Wartung

Nur eine gut gewartete Maschine kann eine gleichbleibend hohe Kaffeequalität garantieren. Darum prüft unser Servicetechniker Ihre Maschine regelmäßig und systematisch und reinigt und entkalkt sie im Bedarfsfall. Die innovative digitale Plattform WMF CoffeeConnect eröffnet jetzt auch die Möglichkeit, den Service für WMF Kaffeemaschinen effizient und zentral zu steuern. So können Sie sich unabhängig davon, wo Sie sich gerade befinden, jederzeit einen Überblick über die Service- und Wartungsinformationen verschaffen.

Reparatur

In dem seltenen Fall, dass eine Reparatur notwendig sein sollte, können Sie sich auf WMF als idealen Partner verlassen. Wir verwenden ausschließlich Originalbauteile und bieten schnelle Verfügbarkeit mit höchster Qualität. Darüber hinaus steht ein Techniker mit dem richtigen Know-how schnellstens zur Verfügung, um Ihre Maschine wieder einsatzbereit zu machen, sodass sie weiterhin zum Erfolg Ihres Unternehmens beitragen kann.

Zusatzgeräte

KOMPLETTIEREN SIE IHRE WMF KAFFEEMASCHINE.

WMF Zusatzgeräte vereinen Eleganz und Intelligenz und sind somit die perfekte Ergänzung für unsere WMF 1500 S+. Sie verbessern die Bedienfreundlichkeit für das Personal und das Kaffeevergnügen für die Kunden.

Sie können aus einer Vielzahl verschiedener WMF Zusatzgeräte wählen, um Ihre Kaffeemaschine zu komplettieren. Das Vorwärmen der Tassen auf die richtige Temperatur ist entscheidend für die Zubereitung von Kaffeespezialitäten höchster Qualität, und ebenso wichtig ist das Kühlhalten der Milch auf der optimalen Temperatur, um die Frische zu gewährleisten und den perfekten Milchschaum anbieten zu können. Durch die Zugabe von verschiedenen Sirupsorten können Sie Ihren Kunden noch mehr Auswahl bieten. Als Zusatzgeräte für die WMF 1500 S+ sind beispielsweise attraktive Tassenschränke und Kühler, die Kombigeräte Cup&Cool sowie eine elegante Sirupstation erhältlich. Wie Sie es von WMF erwarten, ist natürlich jedes Gerät harmonisch auf das Design Ihrer Kaffeemaschine abgestimmt.

	MILCHKÜHLER	CUP&COOL SCHMAL	TASSENSCHRANK SCHMAL	SIRUPSTATION
Fassungsvermögen	-	45 bis 190 Tassen	60 bis 260 Tassen	1 – 4 Flaschen
Herausnehmbarer Milchbehälter Fassungsvermögen	6,5 Liter	4,5 Liter	-	-
Beleuchtung	-	√	√	-
Abschließbar	√	√	-	√
Entnehmbare Dichtung	√	√	-	√
Regalböden	-	3 beheizbare Regalböden	4 beheizbare Regalböden	-
Außenmaße (Breite / Höhe / Tiefe)	230 / 353 / 530 mm	286 / 530 / 566 mm	286 / 530 / 539 mm	261 / 530,5 / 469 mm
Stromversorgung	0,08 kW / 220 - 240 V	0,15 kW / 220 - 240 V	0,15 kW / 220 - 240 V	-
Sensor Milch-Leermeldung	Optional	Optional	-	-
Sensor Milchtemperatur	Optional	Optional	-	-
Geeignet für SB-Betrieb	√	√	√	√
Thermostat	√	√	√	-
Leergewicht	Ca. 16 kg	Ca. 32 kg	Ca. 28 kg	Ca. 16 kg

WMF PhotoSimu App

SO SIEHT IHRE NÄCHSTE WMF KAFFEEMASCHINE IN IHREM AMBIENTE AUS.

Möchten Sie wissen, wie eine professionelle WMF Kaffeemaschine in Ihrem Betrieb wirkt? Mit der WMF PhotoSimu App können Sie sich auf einem Smartphone oder Tablet genau anschauen, wie Ihre ausgewählte Produktkonfiguration aussieht. Laden Sie dazu einfach die App herunter.

Laden Sie die App mithilfe des QR-Codes herunter und verwenden Sie dann das Bild auf der nächsten Seite als Marker oder drucken Sie einen Marker über die App aus. Platzieren Sie den Marker am gewünschten Aufstellort, scannen Sie ihn mit Ihrem Gerät, und schon können Sie loslegen. Auf dem Display Ihres Geräts werden zwei verschiedene Bilder angezeigt: Das eine ist eine fotorealistische Vorschau Ihrer Kaffeemaschine, das andere stellt deren Design und Maße dar.

iOS

Android

Kontaktdaten

KONTAKTIEREN SIE UNS, UM MEHR ZU ERFAHREN

WMF Group GmbH
Eberhardstraße 35
73312 Geislingen/Steige

+49 7331 257 257
kundencenter@wmf.de
www.wmf-kaffeemaschinen.de

WMF Österreich GmbH
Langer Weg 28
6020 Innsbruck

+43 512 3302
gastro@wmf.at
www.wmf-kaffeemaschinen.at

WMF in der Schweiz
Allmendweg 8
4528 Zuchwil

+41 32 681 62 00
vertrieb.schweiz@schaerer.com

WMF Group GmbH
GBU Professional Coffee Machines
Eberhardstraße 35
73312 Geislingen/Steige
Telefon: +49 7331 257 257
Fax: +49 7331 257 297
kundencenter@wmf.de
www.wmf-kaffeemaschinen.de

63.8383.0390
Technische Änderungen, Druckfehler und Irrtum
für den gesamten Inhalt vorbehalten.

DESIGNED TO PERFORM

wmf.com